

附图 2 本项目区域位置图

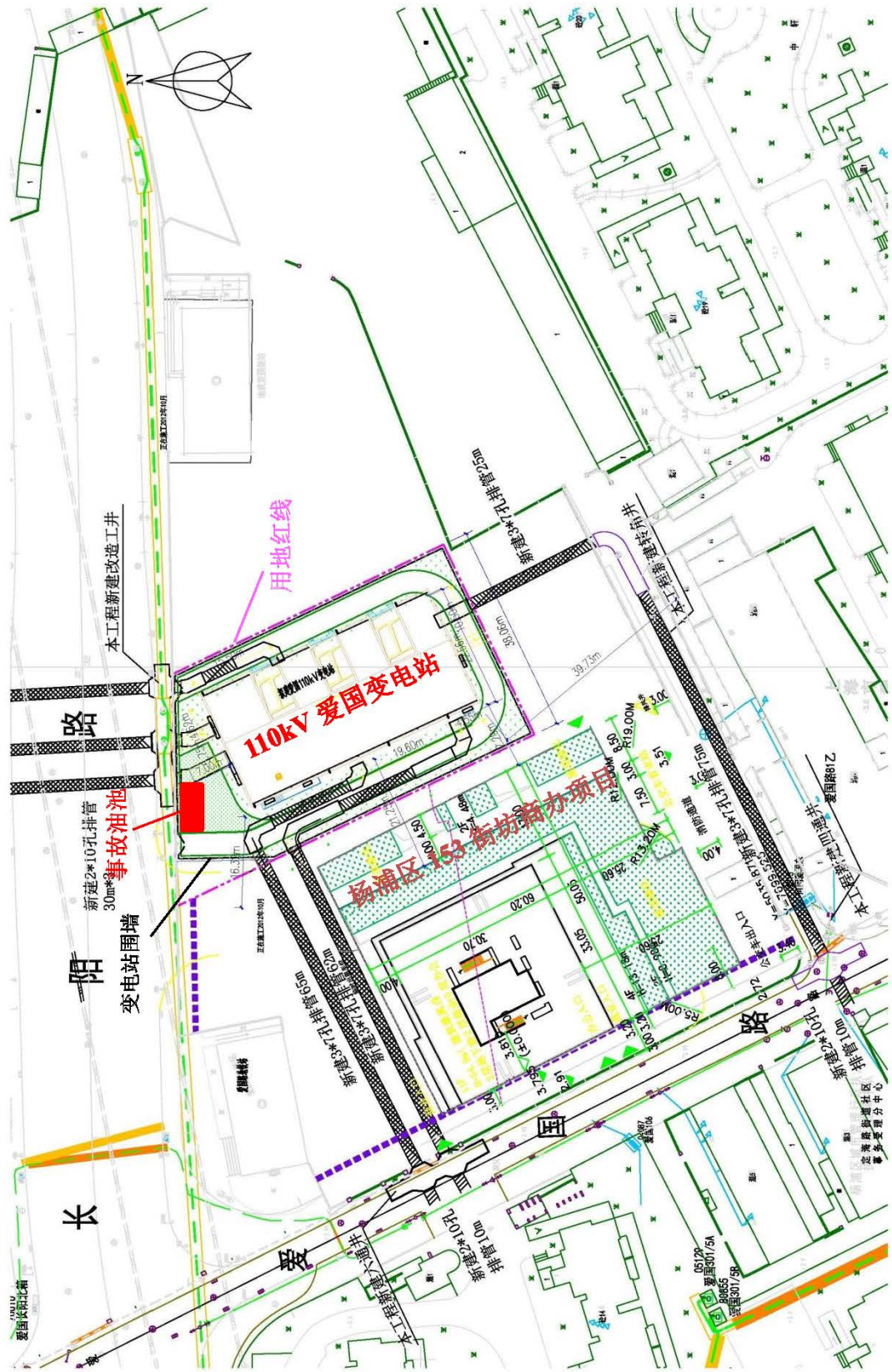

附图 4 站区总平面布置及周边地形图

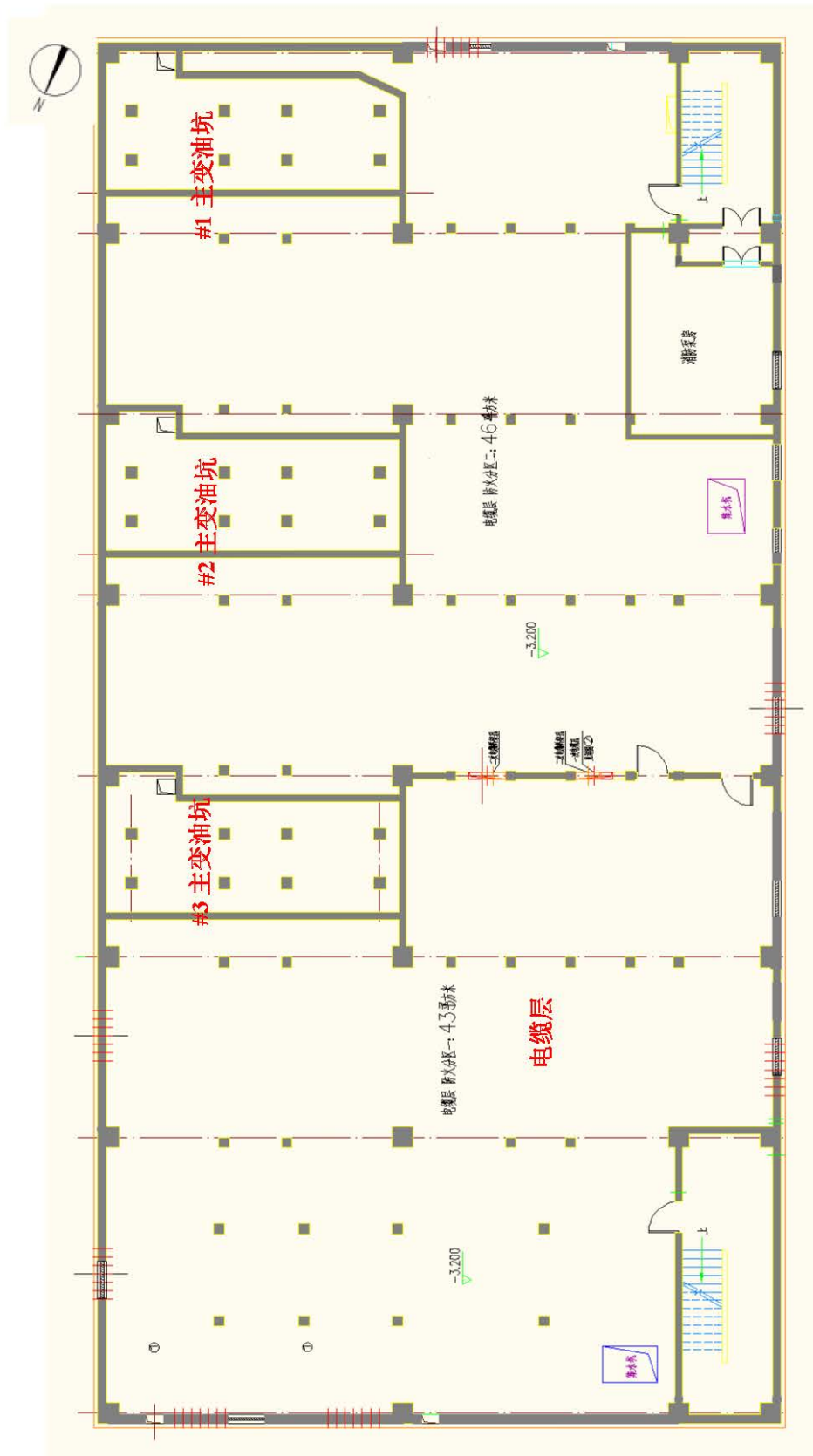

附图 5 半地下层总平面布置图

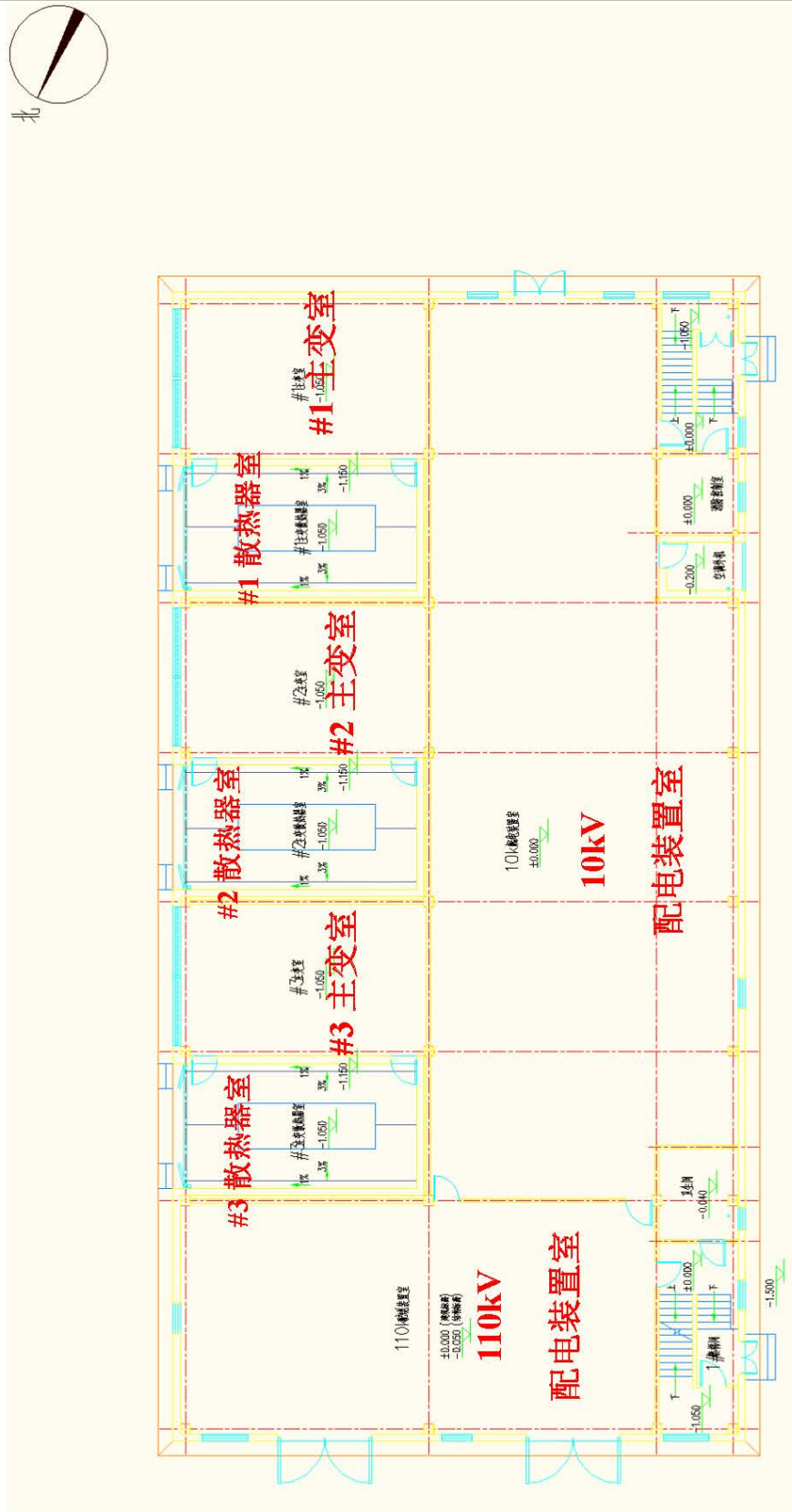

附图 6 地上一层平面布置图

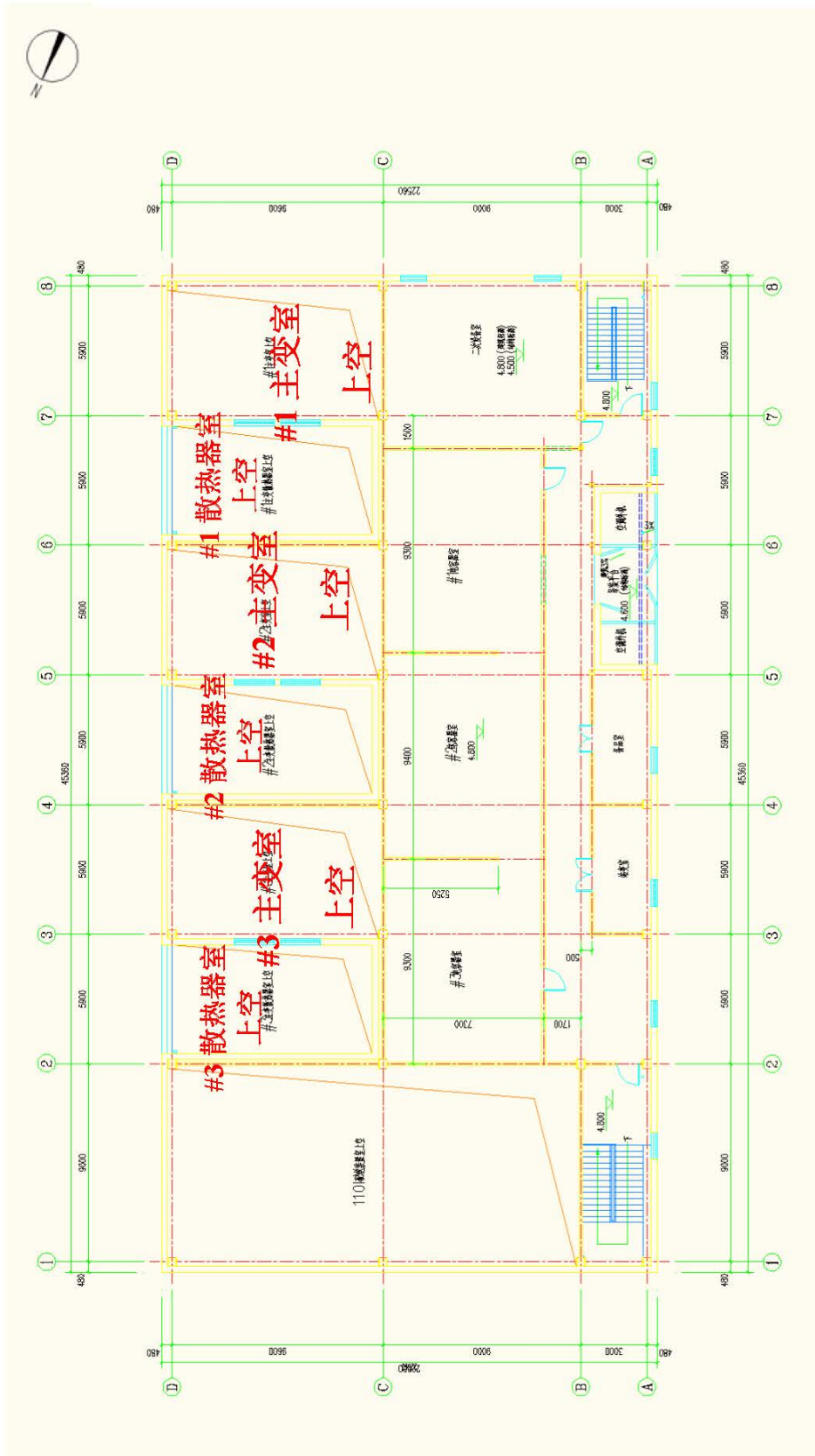

附图 7 地上二层平面布置图



杨浦区声环境功能区划示意图



附图 8 声功能区划示意图



拟建 110kV 爱国变电站站址现状



邻近居民住宅 1 (爱国路 81 号、中轩丽苑)



邻近居民住宅 2 (白洋淀绿苑)

附图 9 本工程站址及周边邻近居民住宅现状

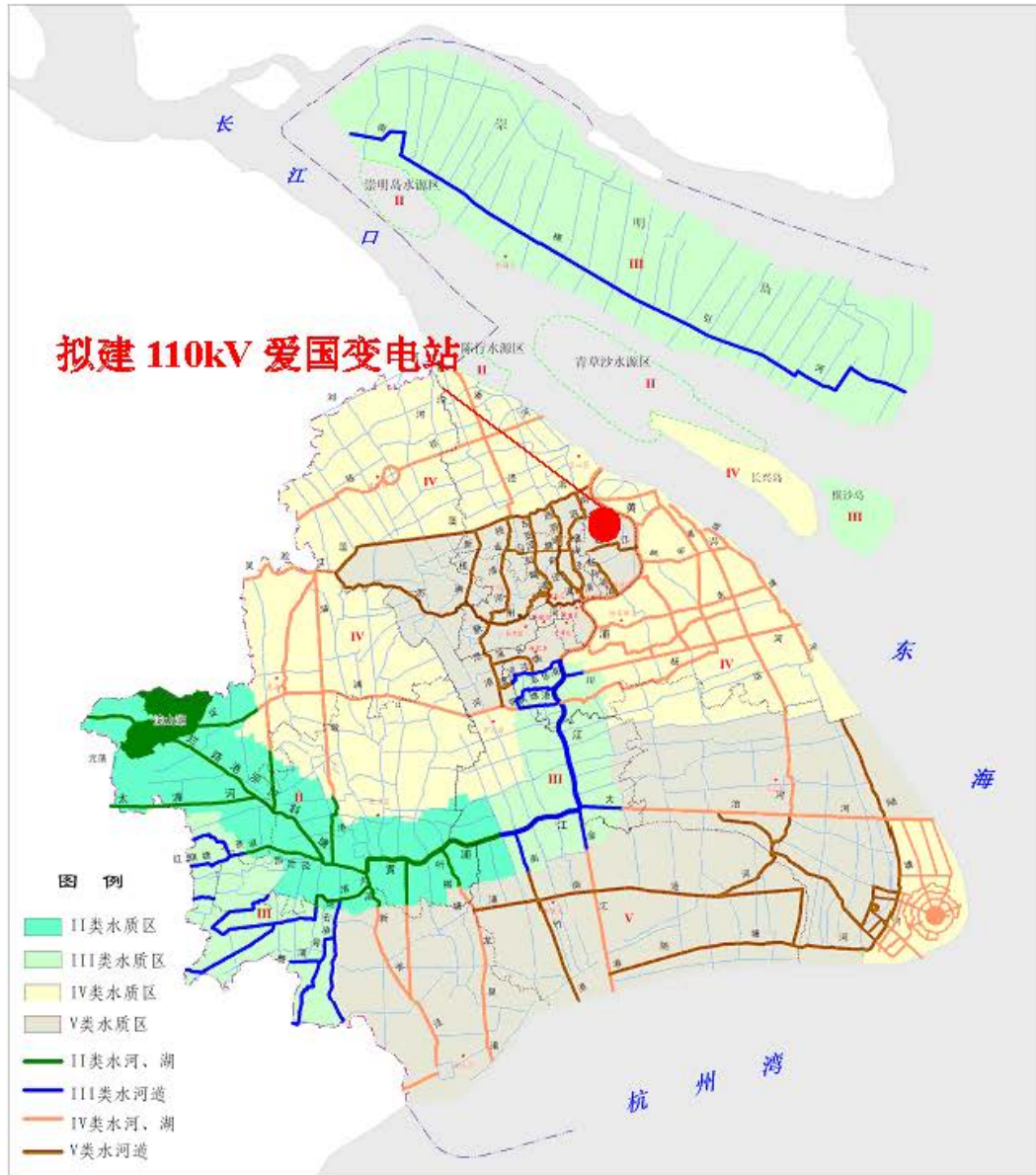

附图 10 上海市水环境功能区划图

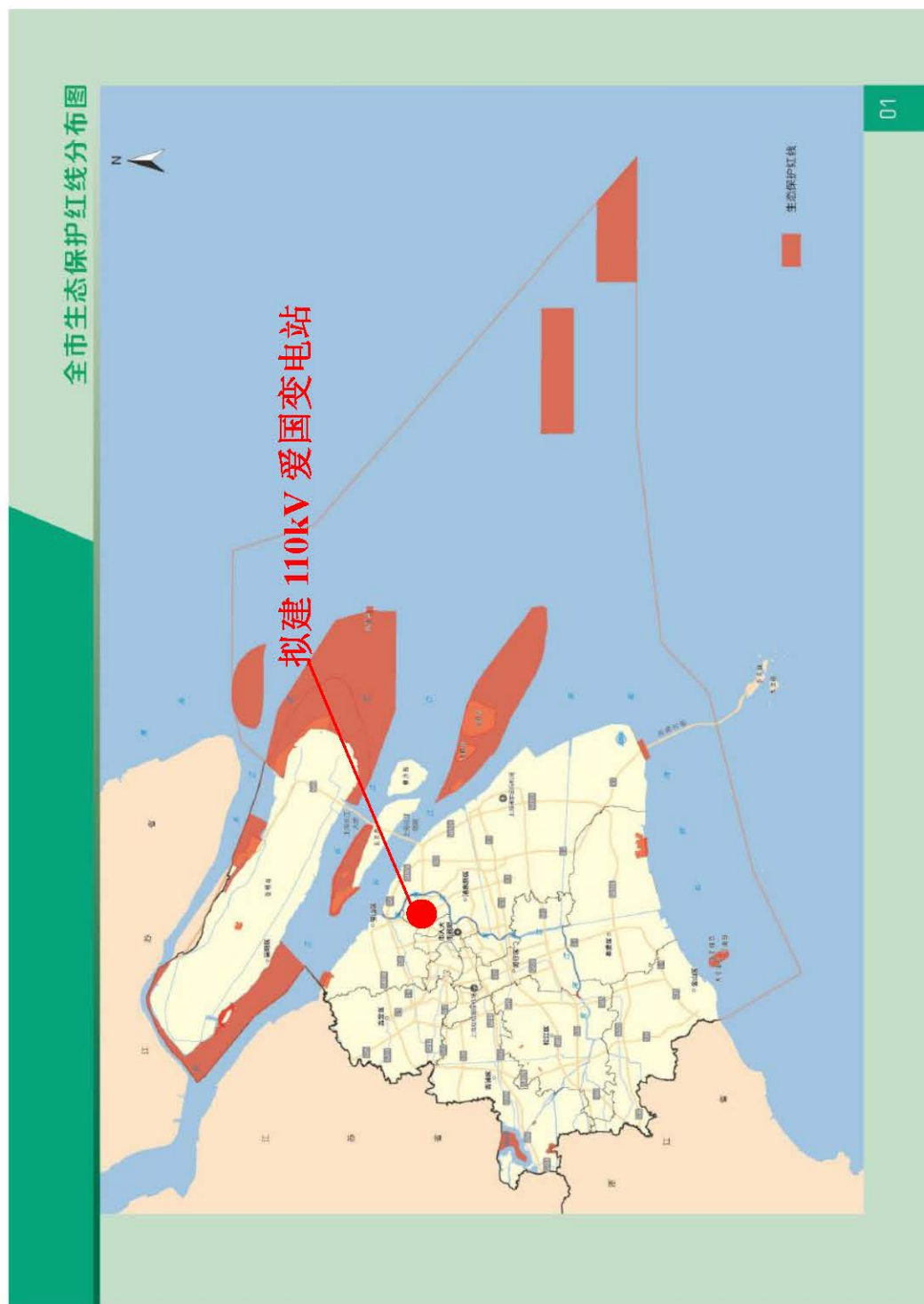

附图 11 上海市生态保护红线分布图

建设项目环评审批基础信息表

建设单位（盖章）：		国网上海市电力公司市区供电公司				填表人（签字）：		建设单位联系人（签字）：								
建 设 项 目	项目名称	上海市区爱国（主建）110千伏输变电工程				建设内容、规模		(1) 变电部分：新建110kV爱国变电站，本期为站本体建设，近期主变规模2×50MVA，终期主变规模3×80MVA。(2) 排管部分：本工程共计新建排管337m（不含工井长度），新建工井3座，改造工井1座。								
	项目代码 ¹	无														
	建设地点	变电站位于杨浦区长阳路南侧，爱国路东侧				计划开工时间		2020年11月								
	项目建设周期（月）	12				预计投产时间		2021年12月								
	环境影响评价行业类别	181 输变电工程				国民经济行业类型 ²		442 电力供应								
	建设性质	新建（迁建）				项目申请类别		新申项目								
	现有工程排污许可证编号（改、扩建项目）	无				规划环评文件名		无								
	规划环评开展情况	不需开展				规划环评审查意见文号		无								
	规划环评审查机关	无				环境影响评价文件类别		环境影响报告表								
	建设地点中心坐标 ³ （非线性工程）	经度	121.54855	纬度	31.28143	终点经度		终点纬度		工程长度（千米）						
建设地点坐标（线性工程）	起点经度		起点纬度		所占比例（%）		1.0%									
总投资（万元）	2904				环保投资（万元）		29									
建 设 单 位	单位名称	国网上海市电力公司市区供电公司		法人代表	周翔		评价单位	单位名称	中国电力工程顾问集团华东电力设计院有限公司		证书编号	/				
	统一社会信用代码（组织机构代码）	9131010913220550XG		技术负责人	朱工			环评文件项目负责人	王震洲		联系电话	021-22017083				
	通讯地址	上海市九龙路399号		联系电话	021-63253421			通讯地址	上海市黄浦区河南中路99号							
污 染 物 排 放 量	污染物		现有工程（已建+在建）		本工程（拟建或调整变更）		总体工程（已建+在建+拟建或调整变更）				排放方式					
			①实际排放量（吨/年）	②许可排放量（吨/年）	③预测排放量（吨/年）	④“以新带老”削减量（吨/年）	⑤区域平衡替代本工程削减量 ⁴ （吨/年）	⑥预测排放总量（吨/年）	⑦排放增减量（吨/年）							
	废 水	废水量（万吨/年）				0.0011			0.0011	0.0011	<input type="radio"/> 不排放 <input checked="" type="radio"/> 间接排放： <input checked="" type="checkbox"/> 市政管网 <input type="checkbox"/> 集中式工业污水处理厂 <input type="radio"/> 直接排放： <input type="checkbox"/> 受纳水体					
		COD				0.0054			0.0054	0.0054						
		氨氮				0.0005			0.0005	0.0005						
		总磷														
		总氮														
	废 气	废气量（万标立方米/年）									/					
		二氧化硫														
		氮氧化物														
颗粒物																
挥发性有机物																
项目涉及保护区与风景名胜区的情况	影响及主要措施		名称		级别		主要保护对象（目标）		工程影响情况		是否占用		占用面积（公顷）		生态防护措施	
	生态保护目标		自然保护区		无		/								<input type="checkbox"/> 避让 <input type="checkbox"/> 减缓 <input type="checkbox"/> 补偿 <input type="checkbox"/> 重建（多选）	
			饮用水水源保护区（地表）		无		/								<input type="checkbox"/> 避让 <input type="checkbox"/> 减缓 <input type="checkbox"/> 补偿 <input type="checkbox"/> 重建（多选）	
			饮用水水源保护区（地下）		无		/								<input type="checkbox"/> 避让 <input type="checkbox"/> 减缓 <input type="checkbox"/> 补偿 <input type="checkbox"/> 重建（多选）	
			风景名胜区		无		/								<input type="checkbox"/> 避让 <input type="checkbox"/> 减缓 <input type="checkbox"/> 补偿 <input type="checkbox"/> 重建（多选）	

注：1、同级经济部门审批核发的唯一项目代码；

2、分类依据：国民经济行业分类（GB/T 4754-2017）；

3、对多点项目仅提供主体工程的中心坐标；

4、指该项目所在区域通过“区域平衡”专为本工程替代削减的量；

5、⑦=③-④-⑤，⑥=②-④+③。